

PALMAS ARRIBA ECUADOR:

Una apuesta por reducir las
brechas de género en
la Amazonía





Enfoque de Trabajo:



United Nations
Framework Convention on
Climate Change



Ministerio del Ambiente Agua y Transición Ecológica
Ministerio de Agricultura y Ganadería

PROAmazonía

Programa Integral Amazónico de
Conservación de Bosques y Producción Sostenible





Componentes:



**POLÍTICAS E
INSTITUCIONALIDAD**



**TRANSICIÓN A
PRODUCCIÓN
SOSTENIBLE Y LIBRE
DE DEFORESTACIÓN**



**MANEJO FORESTAL
SOSTENIBLE,
CONSERVACIÓN Y
RESTAURACIÓN
DE BOSQUES**



**REDD+ Y
FINANCIAMIENTO**

Producción Sostenible:



Plataformas de cadenas de suministros de palma, café, cacao y ganadería

Palma en Ecuador



6to Producto a nivel nacional en exportación



508 K

Producción de aceite (Toneladas)



107 K

Producción de aceite certificado (Toneladas)



6.568

Productores



91%

Pequeños productores



24%

Mujeres



74%

Hombres



45 K

Empleos directos



30 K

Empleos indirectos





Palma en la Amazonía

Objetivos de PROAmazonia en palma

1 Plan de acción regional para palma



Superficie en transición a producción sostenible
4 Commodities

56 K ha



Palma certificada bajo RSPO

12 K ha



Aumento en el volumen de palma sostenible
Comercialización

30%



Apoyar iniciativas para certificar palma aceitera
Producto libre de deforestación





Intervención de PROAmazonía

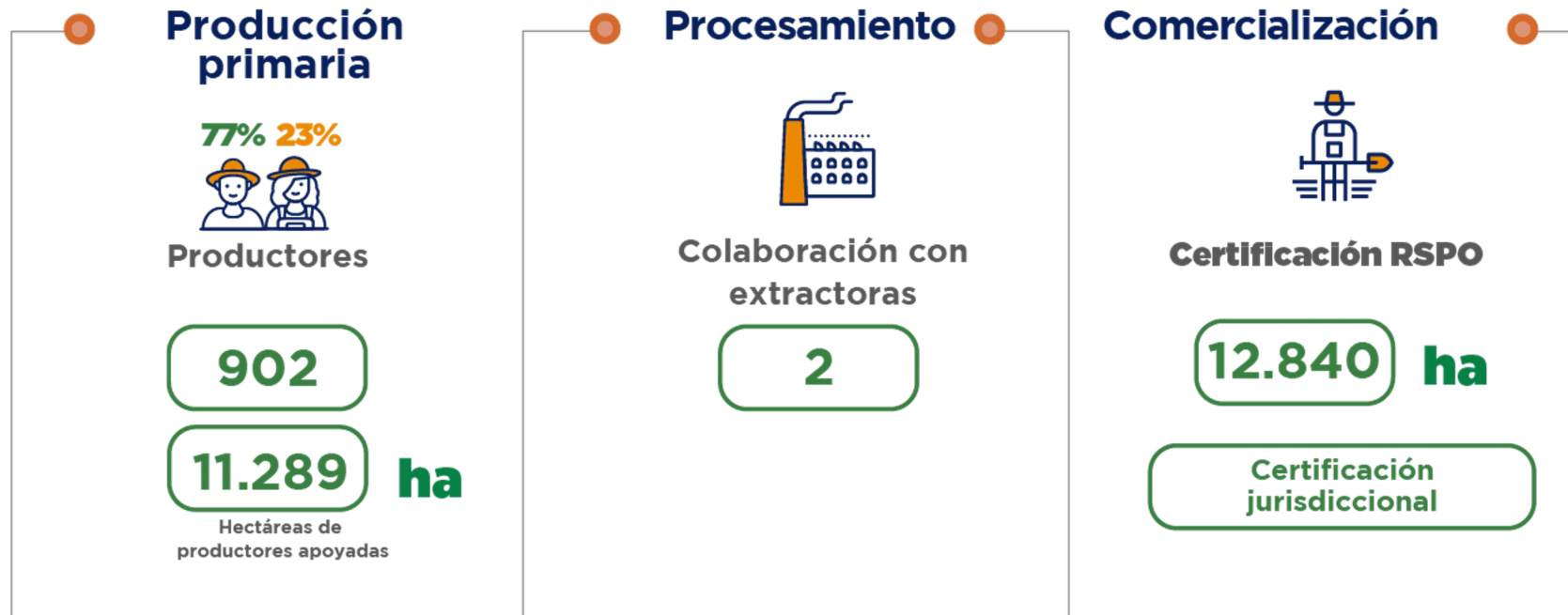



Cumplimiento de salvaguardas

A. Alineación con políticas nacionales e internacionales.

B. Gobernanza Forestal Transparente y Eficaz.

C. Respeto a los derechos y conocimientos de pueblos y nacionalidades.

D. Participación plena y efectiva.

- Coordinación de actividades con lideresas.
- Horarios adecuados para talleres.
- Monitoreo de participación de mujeres.
- Participación de lideresas en programa de formación de formadores.

E. Conservación de bosques nativos, biodiversidad y servicios del ecosistema.

F. Permanencia; sostenibilidad de las acciones.

G. Reducción del desplazamiento de emisiones.



Brechas de género en la Región Amazónica :



Las mujeres dedican
4 veces
más tiempo
al trabajo no remunerado

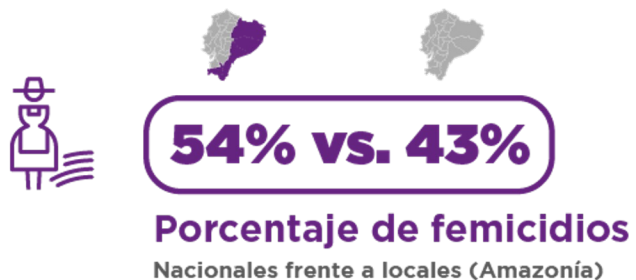
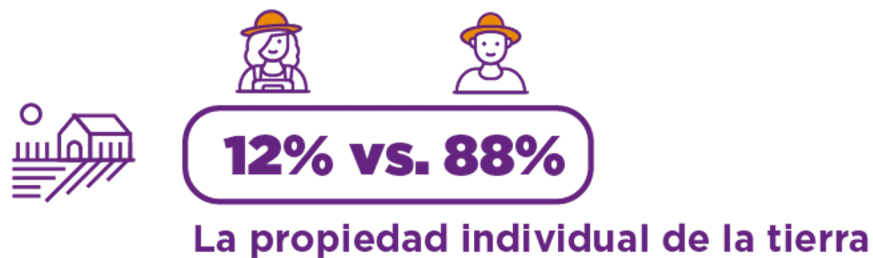

PONTE LAS
#BOTAS
VIOLETA





Grupo de Trabajo “Palmas Arriba”



77% 23%



Productores

Se requieren acciones enfocadas a mujeres palmicultoras



Conformación del grupo de trabajo



Levantamiento Cadena de Valor Sensible al Género



Agenda de trabajo



Cadena de valor sensibles al

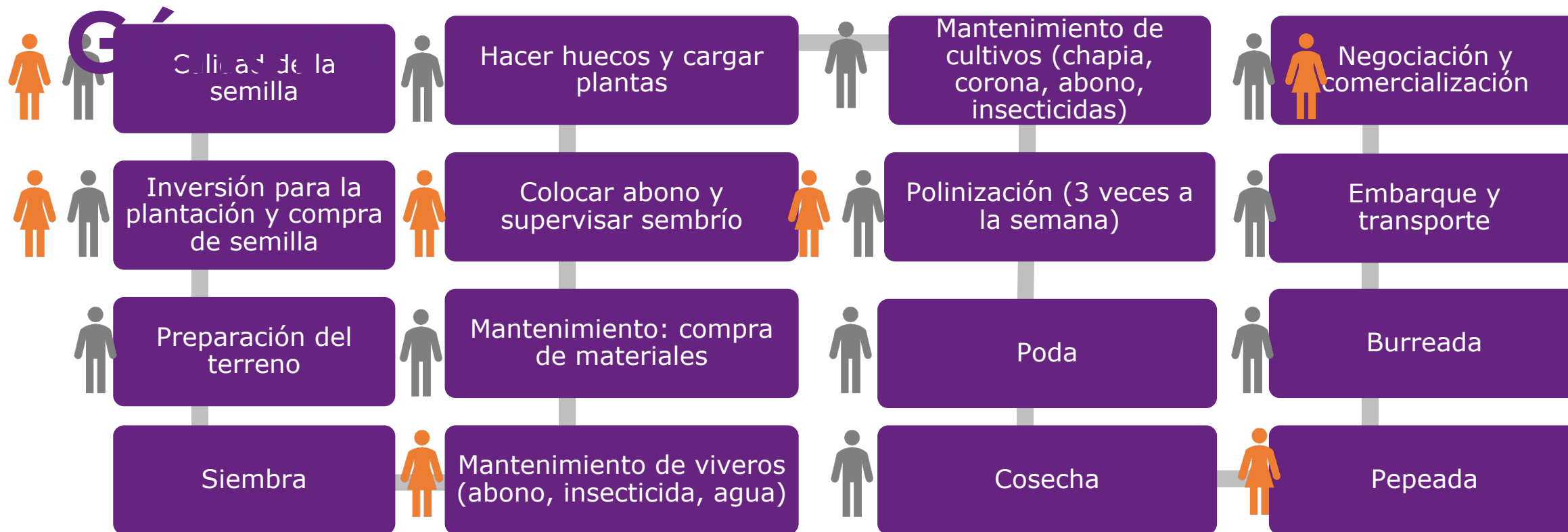

Brecha de género: Las actividades que demandan mayor esfuerzo físico son ejecutadas por hombres, sin embargo la fase de negociación y comercialización no demanda esfuerzo físico y la participación de las mujeres es limitada en esta fase. Por lo tanto cabe preguntarse ¿qué limita la participación de las mujeres en esta fase?



Principales brechas encontradas



Fortalecimiento de capacidades



Reconocimiento de semillas

Tecnología y herramientas



Uso del tiempo



Trabajo productivo

Trabajo reproductivo y del cuidado

No hay tiempo para el ocio o participación

Toma de decisiones



Participación



Etapa de comercialización

Asociaciones de productores





Agenda de trabajo

- 1** Fortalecimiento de capacidades
- 2** Asistencia técnica
- 3** Relacionamiento interinstitucional
- 4** Campañas de sensibilización



Reducimos brecha de género, al realizar:

- ✓ Levantamiento de información (Uso de metodología CVSG)
- ✓ Diseño e implementación de agendas de trabajo específicas
- ✓ Ponerse las botas violeta





¿Están dispuestos a ser parte de esta transformación de cumplimiento social?



PROAmazonía
Programa Integral Amazónico de
Conservación de Bosques y Producción Sostenible



jmartinez@proamazonia.org
oguanuna@proamazonia.org



ProamazoníaEc



ProamazoníaEc



Proamazonia_ec



www.proamazonia.org



Ministerio de
Agricultura y
Ganadería

Ministerio del
Ambiente, Agua
y Transición
Ecológica

Gobierno
del Encuentro | Juntos
lo logramos